

# El Préstamo Participativo

Una alternativa para la  
financiación  
de las **PYME**



**EMPRESA NACIONAL DE INNOVACIÓN (ENISA)**

[www.enisa.es](http://www.enisa.es)



**UNIÓN EUROPEA  
FONDO EUROPEO DE  
DESARROLLO REGIONAL**  
Una manera de hacer Europa

## Actividad de ENISA

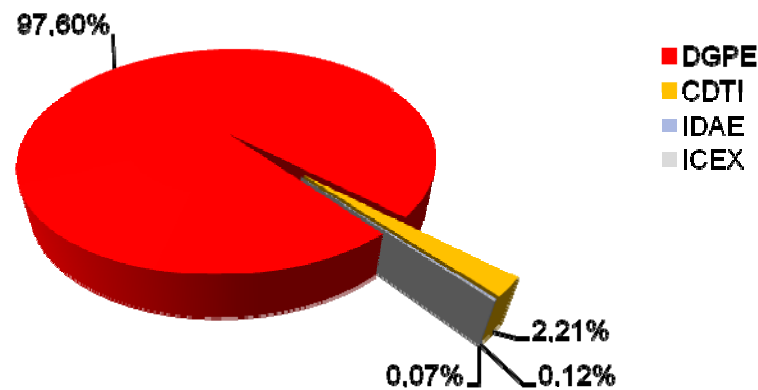

- Entidad colaboradora de la D.G. PYME, en la búsqueda y desarrollo de instrumentos financieros para las PYME.
- ENISA utiliza el préstamo participativo como fórmula de financiación para las PYME.

# Problemática financiera de las **PYME**

- **Dificultad de acceso a la financiación a largo plazo.**
- **Dificultad de aportar garantías.**
- **Excesiva dependencia de recursos a corto plazo.**

## Regulación legal del **préstamo participativo**

- Real Decreto Ley 7/1996, de 7 de junio, de medidas urgentes de carácter fiscal y liberalización de la actividad económica (Art. 20).
- Ley 10/1996, de 18 de diciembre, de medidas fiscales urgentes sobre la corrección de la doble imposición interna intersocietaria y sobre incentivos a la internacionalización de las empresas (disposición adicional segunda).

## Características generales del **préstamo participativo**

- **Interés variable:** en función de la evolución de la empresa.
- **Deuda subordinada:** se sitúa después de los acreedores comunes en orden a la prelación de los créditos.
- **Se considera patrimonio contable a los efectos de reducción de capital y liquidación de sociedades.**
- **Amortización anticipada:** si se compensa con una ampliación de igual cuantía de los fondos propios.
- **Los intereses pagados son deducibles del Impuesto sobre Sociedades.**

## Elementos que aporta el **préstamo participativo** frente al préstamo tradicional

- Respetar más los ciclos económicos de las empresas, acomodando el pago a los resultados de las mismas.
- Por su carácter subordinado, es asimilable a los recursos propios de la empresa a la hora de valorar su solvencia financiera.
- La única garantía exigida es la solvencia del proyecto empresarial y del equipo gestor.

## Elementos que aporta el **préstamo participativo** frente al capital riesgo

- No se interfiere en la propiedad de la empresa.
- Se eliminan los procesos de valoración y desinversión.

## Características de los **préstamos participativos** concedidos por ENISA

- Vencimiento a largo plazo (entre 7 y 9 años).
- Largo período de carencia (entre 5 y 7 años).
- Tipo de interés variable, con un mínimo y un máximo.
- Cuantía entre 100.000 y 1.500.000 €.
- Válidos para todos los sectores de actividad, excepto inmobiliario y financiero, y para todo el territorio nacional.



## Características de los **préstamos participativos** concedidos por ENISA. Tipos de interés

- **Mínimo: Euribor + 0,75%, pagadero trimestralmente.**
- **Máximo: Hasta 6 puntos porcentuales, en función de la rentabilidad financiera de la empresa (RAI/FP), pagadero anualmente sobre la base de las cuentas aprobadas.**

# Características de la **financiación** concedida por ENISA

- **Cubre todo tipo de inversiones de un proyecto empresarial.**
- **Compatible con todo tipo de financiación.**
- **Ventanilla abierta durante todo el año.**

# Requisitos para acceder a la **financiación** de ENISA

- Ser PYME con forma societaria (definición de la UE).
- Con un proyecto, viable técnica y económicamente, promovido por un equipo de demostrada solvencia profesional.
- Financiación de ENISA vinculada a la estructura financiera y económica de la empresa, así como a su solvencia.

## Actividad de ENISA

|                     |       |                          |
|---------------------|-------|--------------------------|
| Nº operaciones      | _____ | <b>1.139</b>             |
| Importes concedidos | _____ | <b>366.973 mil euros</b> |
| Importe medio       | _____ | <b>322 mil euros</b>     |
| Importe máximo      | _____ | <b>1.500 mil euros</b>   |
| Importe mínimo      | _____ | <b>100 mil euros</b>     |
| Plazo medio         | _____ | <b>4,7 años</b>          |
| Carencia media      | _____ | <b>3,1 años</b>          |

## Actividad de ENISA en 2011

|                     |       |                  |
|---------------------|-------|------------------|
| Nº operaciones      | _____ | 252              |
| Importes concedidos | _____ | 75.520 mil euros |
| Importe medio       | _____ | 300 mil euros    |
| Importe máximo      | _____ | 1.500 mil euros  |
| Importe mínimo      | _____ | 100 mil euros    |
| Plazo medio         | _____ | 6,08 años        |
| Carencia media      | _____ | 3,63 años        |

## Actividad de ENISA en **Andalucía**

|  |                         |
|--|-------------------------|
| <b>Nº operaciones</b>                              | <b>71</b>               |
| <b>% sobre el total de operaciones</b>             | <b>6,2 %</b>            |
| <b>Importes concedidos</b>                         | <b>21.056 mil euros</b> |
| <b>% sobre el total de los importes concedidos</b> | <b>5,7 %</b>            |
| <b>Nº operaciones 2011</b>                         | <b>32</b>               |
| <b>% sobre el total de operaciones</b>             | <b>12,7%</b>            |
| <b>Importes concedidos 2011</b>                    | <b>8.985 mil euros</b>  |
| <b>% sobre importes concedidos 2010</b>            | <b>11,9%</b>            |

# Operativa

- **Toma de contacto.**
- **Recepción del Plan de Negocio.**
- **Contactos, visitas, etc.**
- **Presentación del proyecto.**
- **Aprobación de la operación.**
- **Formalización del préstamo.**

# Líneas de **financiación**

## Líneas de financiación para la creación de empresas

- Línea para Jóvenes Emprendedores

## Líneas de financiación para empresas innovadoras

- Línea PYME
- Línea EBT
- Línea de Cofinanciación con *Business Angels*
- Línea de Cofinanciación con Sociedades de Capital Riesgo
- Línea de Cofinanciación con Agencias de Desarrollo Regional
- Línea de financiación para el desarrollo y promoción del diseño español

## Líneas de financiación para el crecimiento empresarial

- Línea para la adquisición y fusión de pequeñas empresas
- Línea de apoyo financiero para la salida de PYME al Mercado Alternativo Bursátil

## Programas Especiales

- Plan estratégico del Sector Aeronáutico
- Programa de financiación de empresas de Economía Social
- Programa de Microcréditos para Mujeres Emprendedoras
- Plan de Continuidad Empresarial



## Línea de **Empresas de Base Tecnológica**

- Desde el año 2001 ENISA gestiona la Línea EBT, establecida en la Disposición Adicional Segunda de la Ley 6/2000 de Presupuestos Generales del Estado.
- Para PYME que lleven a cabo proyectos cuyo resultado sea un avance tecnológico en la obtención de nuevos productos, procesos o servicios, o la mejora sustancial de los ya existentes.

## Línea de **Empresas de Base Tecnológica.** Actividad de ENISA

|  |                           |
|--|---------------------------|
| <b>Nº operaciones</b>                              | <b>435</b>                |
| <b>% sobre el total de operaciones</b>             | <b>38,0 %</b>             |
| <b>Importes concedidos</b>                         | <b>1 18.555 mil euros</b> |
| <b>% sobre el total de los importes concedidos</b> | <b>32,0%</b>              |
| <b>Importe medio</b>                               | <b>273 mil euros</b>      |
| <b>Importe máximo</b>                              | <b>1.200 mil euros</b>    |
| <b>Importe mínimo</b>                              | <b>100 mil euros</b>      |
| <b>Plazo medio</b>                                 | <b>5,6 años</b>           |
| <b>Carencia media</b>                              | <b>3,8 años</b>           |

## Línea de **Empresas de Base Tecnológica.** Actividad de ENISA en 2011

|                     |       |                  |
|---------------------|-------|------------------|
| Nº operaciones      | _____ | 74               |
| Importes concedidos | _____ | 19.980 mil euros |
| Importe medio       | _____ | 270 mil euros    |
| Importe máximo      | _____ | 1.200 mil euros  |
| Importe mínimo      | _____ | 100 mil euros    |
| Plazo medio         | _____ | 6,08 años        |
| Carencia media      | _____ | 3,63 años        |

# Línea de **Empresas de Base Tecnológica.**

## Distribución por sectores de actividad

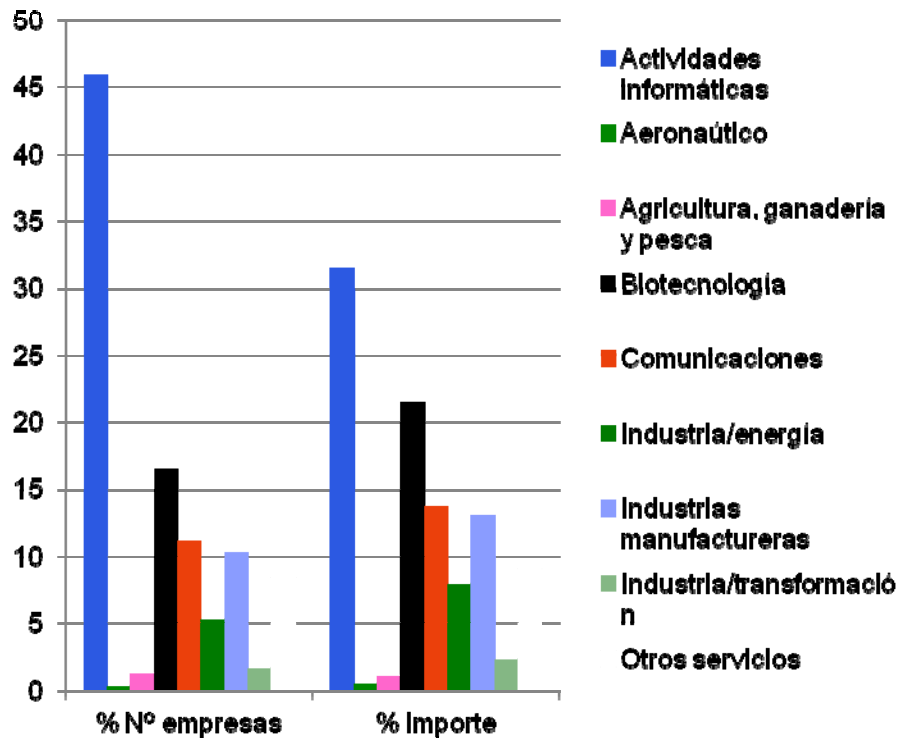

### Sector actividades informáticas:

- 46% operaciones
- 31% del importe.

## Línea de **Empresas de Base Tecnológica.** Distribución por tamaño de la empresa

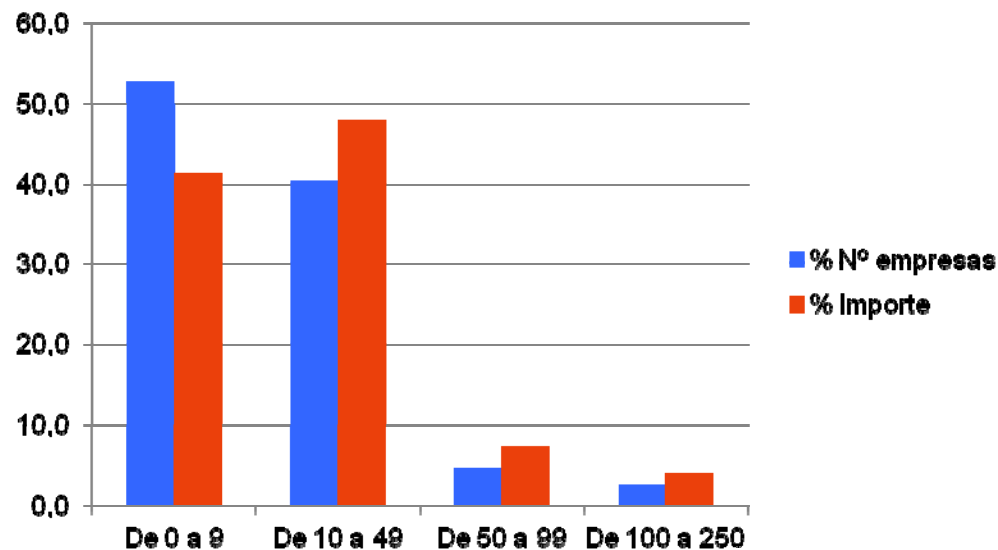

**De 0 a 9 empleados:**  
● 53% operaciones

**De 10-49 empleados:**  
● 48% del importe.

## Línea de **Empresas de Base Tecnológica.** Distribución por antigüedad de la empresa

### De 0 a 3 años:

- 48% operaciones
- 43% del importe.

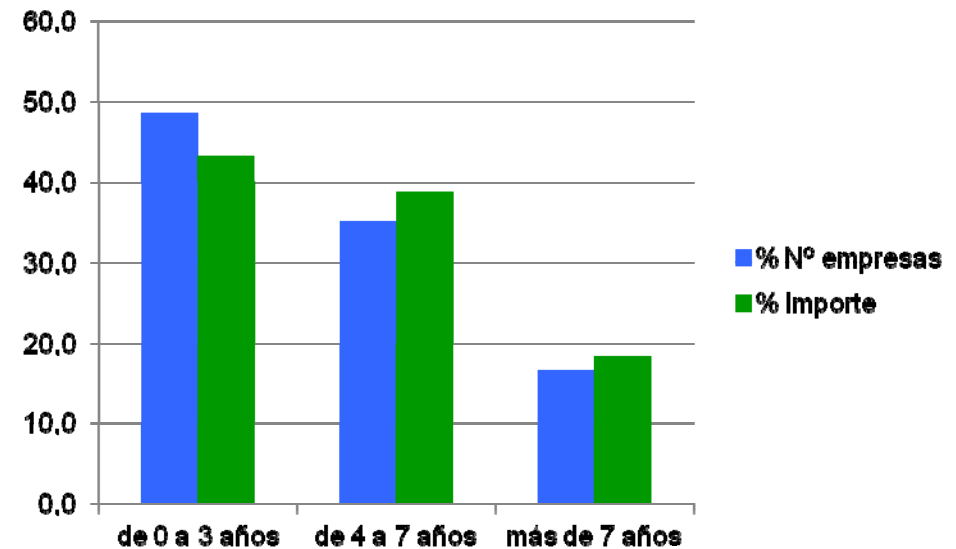

# Línea de **Empresas de Base Tecnológica.**

## Distribución por Comunidades Autónomas

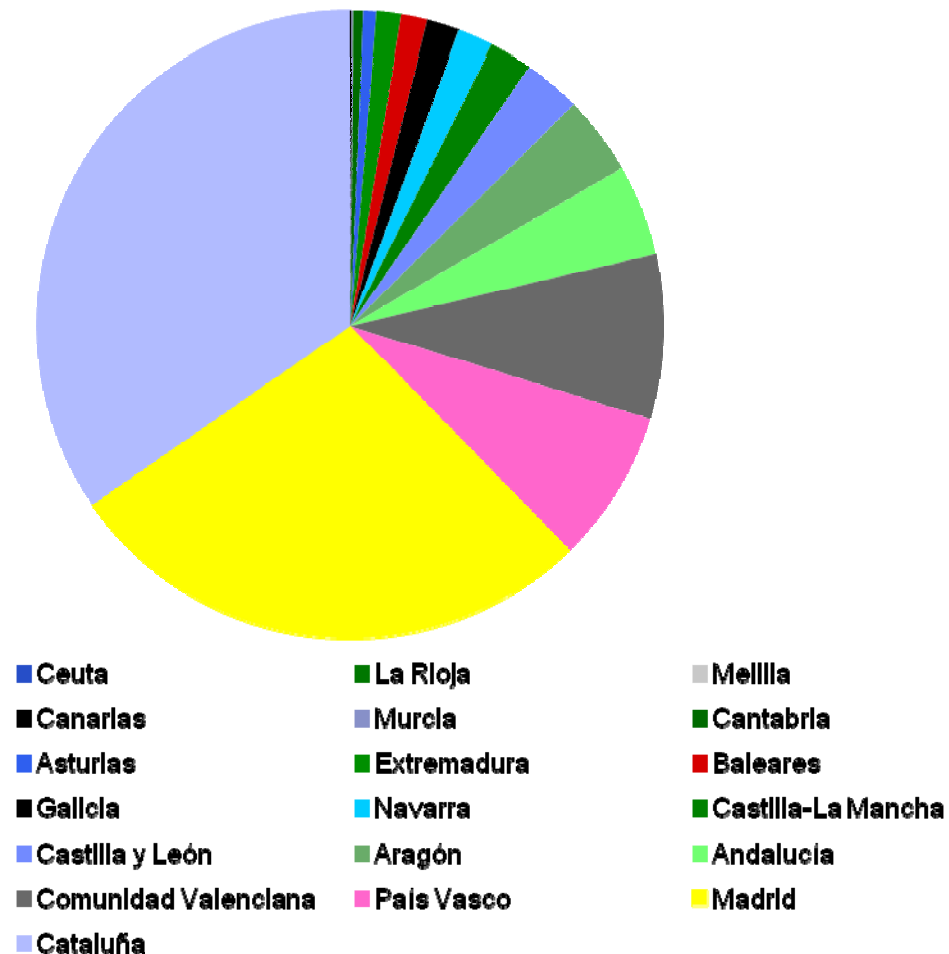

### Cataluña:

- 37% operaciones
- 35% del importe

### Madrid:

- 27% operaciones
- 28% del importe

### Andalucía:

- 4% operaciones
- 5% del importe

# Línea de financiación para **Jóvenes Emprendedores**

## Objetivo

Estimular la creación de empresas promovidas por jóvenes empresarios, facilitando el acceso a una financiación preferente con la única garantía de su proyecto empresarial.

## Inversiones financiables

- Adquisición de activos fijos.
- Activo circulante necesario para el desarrollo de la actividad.



## Línea de financiación para Jóvenes Emprendedores (2011). **Requisitos**

- Ser PYME con forma societaria (definición UE).
- Máximo de 2 años de antigüedad.
- Ejercer su actividad e inversión en España.
- El plan de empresa deberá incluir aspectos innovadores.
- Todos los sectores, excepto inmobiliario y financiero.
- La mayoría del capital en poder de socios de hasta 35 años.

## Línea de financiación para Jóvenes Emprendedores. **Condiciones financieras**

- **Importe máximo del préstamo: 50.000€.**
- **Periodo de amortización: 4 años.**
- **Carencia: 6 meses.**
- **Tipo de interés variable:**
  - **Mínimo: Euribor a un año + 2%.**
  - **Máximo: Hasta 6 puntos porcentuales.**
- **Comisión de apertura: 0,5%.**
- **Comisión de amortización anticipada: 2,0%.**
- **Sin garantías.**
- **Aportación como recursos propios de al menos un 15% de la cuantía del préstamo de ENISA.**

# Línea de financiación para Jóvenes Emprendedores. **Operativa**

Tramitación a través de:

- La web de ENISA enviando el Formulario de Solicitud.
- Las Asociaciones de Jóvenes Empresarios.
- Los CEEI´s miembros de ANCES.
- PIMEC, Patronal Catalana de las Micros, Petitas i Mitjanas Empresas de Catalunya.

## Línea de financiación para Jóvenes Emprendedores (2010). **Actividad**

|                             |       |                    |
|-----------------------------|-------|--------------------|
| Nº operaciones formalizadas | _____ | 302                |
| Importes concedidos         | _____ | 11.821 miles euros |
| Importe medio               | _____ | 39 miles euros     |
| Nº operaciones recibidas    | _____ | 359                |

## Línea de financiación para Jóvenes Emprendedores (2011). **Actividad**

|                             |       |                    |
|-----------------------------|-------|--------------------|
| Nº operaciones formalizadas | _____ | 472                |
| Importes concedidos         | _____ | 19.670 miles euros |
| Importe medio               | _____ | 42 miles euros     |
| Nº operaciones recibidas    | _____ | 763                |

## Línea de financiación para Jóvenes Emprendedores. **Documentación**

- Solicitud de préstamo.
- DNI del solicitante/s.
- Currículum vitae de los promotores.
- Fotocopia Modelo 036 – Declaración censal de alta.
- Fotocopia de la escritura de constitución de la sociedad inscrita en el Registro Mercantil.

# Línea de financiación para Jóvenes Emprendedores. **Documentación**

- Plan de empresa.
- Compromiso del solicitante/s con el proyecto empresarial.
- NIF de la sociedad.
- Certificado de estar al corriente en los pagos con Seguridad Social.
- Certificado de estar al corriente en los pagos con la AEAT.



Empresa Nacional de Innovación



*Gracias por su atención*



[enisa@enisa.es](mailto:enisa@enisa.es)